บริษัท มีทวี ทัวร์ จำกัด
MEETAWEE TOUR Co., Ltd.
泰国美特威商贸旅游有限公司
ใบอนุญาตเลขที่ 11/08562
468/14-15 Soi 130 Ladprao Road (Soi Drive inn Square 5) Khlongchan Bangkapi Thailand 10240
Tel. 02-736 1588 , 02- 736 1599 Fax. 02-736 1522 E-mail. meetawee.suwit@gmail.com



ITALY

อิตาลี

สวยทุกซีน เช็กอินทุกเมือง

8 วัน 5 คืน โดยสายการบิน QATAR AIRWAYS (QR)

วัน	โปรแกรมการเดินทาง	เช้า	เที่ยง	ค่ำ	โรงแรมที่พัก
1	สนามบินสุวรรณภูมิ	-	-	✈	-
2	สนามบินโดฮา – โรม - โคลอสเซียม -โรมันฟอรัม- น้ำพุเทรวี่ - ย่านบันไดสเปน	✈	✈	🍽	MERCURE ROMA WEST หรือเทียบเท่า
3	โรม - ฟลอเร้นซ์ - จัตุรัสดูโอโม-ปิซ่า – หอเอนปิซ่า	🍽	🍽	🍽	BEST WESTERN GRAND GUINIGI หรือเทียบเท่า
4	ปิซ่า - ลา สเปเซีย – นั่งรถไฟสู่ชิงเกว แตร์เร - หมู่บ้านริโอแมกจิโอเร่ - หมู่บ้านมานาโรล่า - หมู่บ้านแวร์นาซซ่า - ปาร์มา	🍽	X	🍽	BEST WESTERN CLASSIC หรือเทียบเท่า
5	ปาร์มา - จัตุรัสดูโอโม – มหาวิหารปาร์มา-เวนิส เมสเตร้ - นั่งเรือเข้าสู่เกาะเวนิส – ชมสะพานถอนหายใจ - จัตุรัสซานมาร์โค - เวนิส เมสเตร้ เมนูสปาเกตตี้หมึกดำ!!	🍽	🍽	🍽	MOVE HOTELS VENEZIA NORD หรือเทียบเท่า
6	เวนิส เมสเตร้ – เวโรน่า - จัตุรัสเปียซซา เดลเลแอร์เบ – ซีร์มิโอเน – ทะเลสาบการ์ดา - มิลาน	🍽	🍽	X	UNA EXPO FIERA MILANO หรือเทียบเท่า
7	มิลาน - Serravalle Outlet – มิลาน - มหาวิหารแห่งมิลาน - แกลเลอเรีย วิตโตริโอ เอ็มมานูเอล – สนามบินมาร์เพนซา - สนามบินโดฮา	🍽	X	✈	-
8	สนามบินโดฮา - สนามบินสุวรรณภูมิ	✈	✈	✈	-

กำหนดวันเดินทาง	ผู้ใหญ่พัก 2-3 ท่าน ท่านละ	พักเดี่ยว เพิ่ม ท่านละ	ราคาทัวร์กรณีมีตั๋วเครื่องบินแล้ว (Join Land)	ราคาเด็กอายุไม่เกิน 11 ขวบ พักกับผู้ใหญ่ 2 ท่าน (ไม่เสริมเตียง)
11-18 ก.พ.70	69,900.-	10,900.-	45,900.-	59,900.-
15-22 ก.พ. 70	69,900.-	10,900.-	45,900.-	59,900.-
18-25 ก.พ.70	69,900.-	10,900.-	45,900.-	59,900.-
8-15 มี.ค. 70	69,900.-	10,900.-	45,900.-	59,900.-

ที่นั่งตั๋วชั้นธุรกิจ (Business class) เบื้องต้นชำระเพิ่มประมาณ 90,000 บาท ขึ้นไป
(ราคาตั๋วมีการเปลี่ยนแปลงกรุณาเช็คราคาและที่นั่งกับเจ้าหน้าที่ก่อน)
10 ท่านขึ้นไป พร้อมออกเดินทาง มีหัวหน้าทัวร์ดูแล

ราคาทัวร์ข้างต้นยังไม่รวมค่าทิปคนขับรถรวม 12 EUR/ท่าน/ทริป
ราคาทัวร์ข้างต้นยังไม่รวมค่าทิปหัวหน้าทัวร์ที่ดูแลคณะจากเมืองไทย 24 EUR/ท่าน/ทริป

*****โปรแกรมอาจจะมีการปรับเปลี่ยนตามความเหมาะสมของสภาพอากาศและฤดูกาล*****

วันที่หนึ่ง สนามบินสุวรรณภูมิ

23.00 น. คณะพร้อมกัน ณ สนามบินสุวรรณภูมิ อาคารผู้โดยสารระหว่างประเทศ **ชั้น 4 บริเวณประตู เคาน์เตอร์สายการบิน QATAR Airways** เจ้าหน้าที่คอยต้อนรับและอำนวยความสะดวก

วันที่สอง สนามบินโดฮา - โรม - โคลอสเซียม - โรมันฟอรัม - น้ำพุเทรวี่ - ย่านบันไดสเปน

02.00 น. ออกเดินทางจากสนามบินสุวรรณภูมิ โดยสายการบิน **กาตาร์แอร์เวย์ (Qatar Airways)** เที่ยวบินที่ **QR837**

*กำหนดเดินทาง วันที่ 11-18 ก.พ.70 / 15-22 ก.พ.70 / 18-25 ก.พ.70
เปลี่ยนเป็นเที่ยวบินที่ QR 829 เวลาบินเป็น 03.00 น. *

05.20 น. เดินทางถึงสนามบินโดฮา ประเทศกาตาร์ ให้ท่านรอเปลี่ยนเครื่อง

*กำหนดเดินทาง วันที่ 11-18 ก.พ.70 / 15-22 ก.พ.70 / 18-25 ก.พ.70 เที่ยวบินที่ QR 829 เดินทางถึงสนามบินโดฮา เวลา 06.20 น. *

09.30 น. ออกเดินทางสู่กรุงโรม โดยสายการบิน**กาตาร์แอร์เวย์ (Qatar Airways)** เที่ยวบินที่ **QR131**

13.30 น. **ถึงสนามบินโรม ประเทศอิตาลี** (เวลาท้องถิ่นช้ากว่าประเทศไทย 6 ชั่วโมง และจะเปลี่ยนเป็นเวลาช้ากว่าประเทศไทย 5 ชั่วโมง ในช่วงปลายมีนาคมเป็นต้นไป) ผ่านขั้นตอนการตรวจคนเข้าเมืองและศุลกากร

จากนั้นนำท่านเดินทางสู่**กรุงโรม Rome** เมืองหลวงและเมืองท่องเที่ยวที่มีชื่อเสียงของประเทศอิตาลี นำชมความยิ่งใหญ่ในอดีตและเก็บภาพสวยบริเวณรอบนอก**โคลอสเซี่ยม Colosseum** 1 ใน 7 สิ่งมหัศจรรย์ของโลกยุคโบราณ สถานสร้างความบันเทิงของชาวโรมันมาแต่สมัยโบราณอดีตสนามประลองการต่อสู้ที่ยิ่งใหญ่ของชาวโรมันที่สามารถจุผู้ชมได้ถึง 50,000 คน ผ่านชมกลุ่ม**โรมันฟอรัม Roman Forum** อดีตศูนย์กลางทางด้านการเมือง ศาสนา และเศรษฐกิจของอาณาจักรโรมัน ที่สะท้อนให้เห็นความเจริญรุ่งเรืองของอารยะธรรมโรมันในช่วง 2,000 ปีที่ผ่านมา จากนั้นนำท่านเดินชมงานประติมากรรมของเทพนิยายกรีกและโยนเหรียญอธิษฐานบริเวณ**น้ำพุเทรวี่ Trevi Fountain** สัญลักษณ์ของกรุงโรมที่โด่งดังจากภาพยนตร์เรื่อง สามรักในกรุงโรม

จากนั้นอิสระตามอัธยาศัยกับการเลือกซื้อสินค้าแฟชั่นและของที่ระลึกในบริเวณ**ย่านบันไดสเปน The Spanish Step** ซึ่งเป็นแหล่งแฟชั่นชั้นนำสุดหรูและยังเป็นแหล่งนัดพบของนักท่องเที่ยว



ค่ำ **รับประทานอาหารค่ำ ณ ภัตตาคารอาหารจีน**

ที่พัก **นำท่านเข้าสู่ที่พัก MERCURE ROMA WEST หรือเทียบเท่า**

วันที่สาม โรม - ฟลอเร้นซ์ -มหาวิหารซานตามาเรีย เดล ฟิโอเร - ปิซา - หอเอนปิซา

เช้า **รับประทานอาหารเช้า ณ ห้องอาหารโรงแรม**

จากนั้นเดินทางสู่เมือง**ฟลอเร้นซ์ Florence** เมืองหลวงของแคว้นทัสคานีที่ได้รับขนานนามว่าเป็นเมืองศูนย์กลางแห่งศิลปะในยุคเรอเนสซองส์ ซึ่งล้วนแล้วแต่มีโบราณสถานสำคัญ และมีทิวทัศน์ตามธรรมชาติที่สวยงาม จนได้รับการแต่งตั้งให้เป็นมรดกโลกจากองค์กรยูเนสโก้เมื่อปี ค.ศ.1982 ทำให้ทัสคานีมีชื่อเสียงในฐานะดินแดนท่องเที่ยวยอดนิยมระดับโลก

นำท่านชมความยิ่งใหญ่และอลังการของ**มหาวิหารซานตา มาเรีย เดล ฟิโอเร Santa Maria Dell Fiore** วิหารของเมืองฟลอเรนซ์ ที่ใหญ่เป็นอันดับ 4 ของทวีปยุโรป ซึ่งโดดเด่นด้วยสถาปัตยกรรมที่ใช้หินอ่อนหลายสีตกแต่งผสมผสานกันได้อย่างงดงาม นำชม**จัตุรัสเดลลาซิญญอเรีย Piazza Della Signoria** ซึ่งรายล้อมไปด้วยรูปปั้น อาทิ เช่น รูปปั้นเทพเจ้าเนปจูน Fountain of Neptune,วีรบุรุษเปอร์ซิอุสถือหัวเมดูซ่า Perseus with the Head of Medusa, รูปปั้นเดวิด ผลงานที่มีชื่อเสียงของ ไมเคิล แองเจโล่ จากนั้นนำท่านมาริมฝั่งแม่น้ำอาร์โน จะพบกับ**สะพานเวคคิโอ Vecchio** สะพานเก่าแก่ที่มีมีร้านขายทองและอัญมณีอยู่ทั้งสองข้าง



กลางวัน **รับประทานอาหารกลางวัน ณ ภัตตาคารอาหารพื้นเมือง**

บ่าย เดินทางสู่**เมืองปิซ่า Pisa** เมืองแห่งศิลปะที่สำคัญของอิตาลี เมืองเล็กๆ ทางตะวันตกของเมืองฟลอเรนซ์ ด้านตะวันตกของเมืองติดกับทะเลเมดิเตอร์เรเนียน แม้ว่าจะเป็นเมืองเล็กๆ แต่ Pisa เป็นเมืองที่มีชื่อเสียงและเป็นที่รู้จักของนักท่องเที่ยวทั่วโลก นำท่านเข้าสู่บริเวณ**จัตุรัสกัมโป เดย์ มีราโกลี Compo Dei Miracoli** ที่ประกอบด้วยกลุ่มอาคารสถาปัตยกรรมแบบโรมาเนสก์ โดยเริ่มจากหอพิธีเจิมน้ำมนต์ Baptistry of St. John ที่ใหญ่ที่สุดในอิตาลี, มหาวิหารดูโอโม Duomo ที่งดงามและหอเอนแห่งเมืองปิซ่าอันเลื่อง ชมภายนอกของ **หอเอนปิซ่า Leaning Tower of Pisa** สัญลักษณ์แห่งเมืองปิซ่า 1 ใน 7 สิ่งมหัศจรรย์ของโลกยุคกลาง เริ่มสร้างเมื่อปี ค.ศ.1173 ใช้เวลาสร้างประมาณ 175 ปี แต่ระหว่างการก่อสร้างต้องหยุดชะงักลงไปเมื่อสร้างไปได้ถึงชั้น 3 ก็เกิดการยุบตัวของฐานขึ้นมา และต่อมาก็มีการสร้างหอต่อเติมขึ้นอีกจนแล้วเสร็จ โดยใช้เวลาสร้างทั้งหมดถึง 177 ปี โดยที่หอเอนปิซ่านี้ กาลิเลโอ บิดาแห่งวิทยาศาสตร์ ซึ่งเป็นชาวอิตาเลี่ยนได้ใช้เป็นสถานที่ทดลองทฤษฎีแรงโน้มถ่วงของโลกที่ว่า สิ่งของสองชิ้น น้ำหนักไม่เท่ากัน ถ้าปล่อยสิ่งของทั้งสองชิ้นจากที่สูงพร้อมกัน ก็จะตกถึงพื้นพร้อมกัน



ค่ำ **รับประทานอาหารค่ำ ณ ภัตตาคารอาหารจีน**

ที่พัก **นำท่านเข้าสู่ที่พัก BEST WESTERN GRAND GUINIGI หรือเทียบเท่า**

วันที่สี่ ปิซา - ลา สเปเซีย – นั่งรถไฟเข้าสู่ ชิงเกว แตร์เร - หมู่บ้านริโอแมกจิโอเร่ - หมู่บ้านมานาโรล่า - หมู่บ้านแวร์นาซซา - ปาร์มา

เช้า **รับประทานอาหารเช้า ณ ห้องอาหารของโรงแรม**

จากนั้นนำท่านเดินทางสู่**เมืองลา สเปเซีย La Spezia** เมืองในเขตลิกูเรีย ตอนเหนือของอิตาลีอยู่ระหว่างเมืองเจนัว และ ปิซ่า ในบริเวณอ่าวลิกูเรหนึ่งในอ่าวที่มีความสำคัญทางด้านการค้าและการทหาร **นำท่านโดยสารรถไฟสู่หมู่บ้านชิงเกว แตร์เร Cinque Terre** หมู่บ้านเล็กๆ ที่ตั้งอยู่บริเวณริมชายฝั่งริเวียร่าของอิตาลี ที่มีความหมายว่า “ดินแดนทั้งห้า (Five Land)” ตั้งบนหน้าผาสูงชันเหนือทะเลเมดิเตอร์เรเนียนติดทะเลบริเวณชายฝั่งแคว้นลิกูเรีย ประกอบด้วยหมู่บ้าน 5 แห่ง ได้แก่ MONTEROSSO AL MARE, VERNAZZA, CORNIGLIA, MANAROLA และ RIOMAGGIORE โดยทั้งห้าหมู่บ้านนี้ มีหุบเขาล้อมรอบ ประกอบกันเป็นส่วนหนึ่งของอุทยานแห่งชาติฯ และได้รับการขึ้นทะเบียนเป็นมรดกโลกจากยูเนสโก้อีกด้วย

นำท่านเดินเที่ยวชม**หมู่บ้านริโอแมกจิโอเร่ Rio –Maggiore** อยู่ทางตอนใต้สุดของหมู่บ้านทั้งห้า เป็นหมู่บ้านประมงเล็กๆ ที่มีเสน่ห์และมีบรรยากาศเหมือนเมืองตุ๊กตา บ้านเรือนที่ตั้งลดหลั่นกันบนหน้าผาที่ปกคลุมด้วยต้นไม้เขียวขจีตัดกับน้ำทะเลเมดิเตอร์เรเนียนสีเทอร์ควอยซ์ อิสระให้ท่านชมความงดงามและถ่ายรูปตามอัธยาศัย นำท่านสู่**หมู่บ้านมานาโรล่า Manarola** อาจได้ชื่อว่าเป็นหมู่บ้านที่เล็กเป็นอันดับสอง แต่มีความเก่าแก่ที่สุดในบรรดาหมู่บ้านทั้ง 5 ที่สร้างมาตั้งแต่ปี ค.ศ. 1338 มีความสวยงามที่ไม่แพ้หมู่บ้านอื่นๆ มีไวน์ท้องถิ่นที่ปลูกในพื้นที่ที่รสชาดเยี่ยมอีกด้วย จากนั้นนำท่านเดินทางสู่ **หมู่บ้านแวร์นาซซา Vernazza** หมู่บ้านริมผางามที่โรแมนติกที่สุดในกลุ่ม 5 หมู่บ้านของชิงเคว เทเร หมู่บ้านนี้เป็นที่หมู่บ้านที่มีนักท่องเที่ยวนิยมมามากที่สุด บ้านเรือนมีสีสันสดใส ติดทั้งทะเลและภูเขา กิจกรรมเพียบไม่ว่าจะนั่งชมวิวชิลล์ๆ เดินเล่นริมหาดและที่ขาดไม่ได้คือ ร้านค้า ร้านอาหาร คาเฟ่สไตล์อิตาเลี่ยนอร่อยๆ บาร์เก๋ๆ เยอะมาก

กลางวัน **อิสระอาหารกลางวันตามอัธยาศัย**



บ่าย นำท่านเดินทางสู่ **เมืองปาร์มา (Parma)** เมืองในแคว้นเอมีเลีย-โรมัญญา โดยเมืองนี้เป็นต้นกำเนิดแฮมและพาร์เมซานชีส มีแฮมที่มีชื่อเสียงอย่างปาร์มาแฮม Parma Ham ซึ่งโดดเด่นด้วยลักษณะพิเศษ คือ มีกลิ่นหอม รสชาติเค็มและออกหวานนิดๆ ทำมาจากขาหมู ที่นำไปบ่มไว้ในถ้ำ ซึ่งมีอากาศเย็น นานถึง 6 เดือน หรือนานแรมปี

ค่ำ **รับประทานอาหารค่ำ ณ ภัตตาคารอาหารพื้นเมือง (ปาร์มาแฮม)**

ที่พัก **นำท่านเข้าสู่ที่พัก BEST WESTERN CLASSIC หรือเทียบเท่า**

วันที่ห้า ปาร์มา – จัตุรัสดูโอโม–มหาวิหารปาร์มา-เวนิส เมสเตร้ -นั่งเรือสู่เกาะเวนิส–สะพานถอนหายใจ–จัตุรัสซานมาร์โค- เวนิส เมสเตร้

เช้า **รับประทานอาหารเช้า ณ ห้องอาหารของโรงแรม**

นำท่านชมเมือง**ปาร์มา Parma** เมืองสำคัญทางตอนเหนือของอิตาลีที่มีเสน่ห์จากสถาปัตยกรรมเก่าแก่และบรรยากาศเมืองแบบอิตาเลียนดั้งเดิม ชม**จัตุรัสดูโอโม Piazza Duomo** จัตุรัสใจกลางเมืองอันงดงาม รายล้อมด้วยโบราณสถานและอาคารสำคัญทางประวัติศาสตร์ **ชมมหาวิหารปาร์มา Parma Cathedral** มหาวิหารเก่าแก่ที่สร้างขึ้นตั้งแต่ศตวรรษที่ 12 โดดเด่นด้วยสถาปัตยกรรมแบบโรมาเนสก์และรายละเอียดอันวิจิตรงดงาม พร้อมชมบรรยากาศโดยรอบจัตุรัสที่สะท้อนเสน่ห์ของเมืองปาร์มาได้อย่างลงตัว อิสระให้ท่านเก็บภาพความประทับใจและสัมผัสบรรยากาศเมืองเก่าอันมีเอกลักษณ์ตามอัธยาศัย



จากนั้นเดินทางสู่**เมืองเวนิส เมสเตร้ Venice Mestre** หรือเวนิสฝั่งแผ่นดินใหญ่ เมืองหลวงของแคว้นเวเนโต เวนิสถูกสร้างขึ้นจากการเชื่อมเกาะเล็ก ๆ จำนวนมากเข้าด้วยกันในบริเวณทะเลสาบเวนิเทีย ซึ่งเป็นส่วนหนึ่งของทะเลอาเดรียตริก เป็นเมืองท่าโบราณ และเป็นเมืองที่ใช้คลองในการคมนาคม มากที่สุด

กลางวัน **รับประทานอาหารกลางวัน ณ ภัตตาคารอาหารจีน**

บ่าย นำท่านเดินทาง **สู่ท่าเรือตรอนเคตโต้ Tronchetto นำท่านล่องเรือผ่านชมบ้านเรือนของชาวเวนิส สู่เกาะเวนิส หรือ เวเนเซีย Venezia** ดินแดนแสนโรแมนติกไม่เหมือนใคร โดยใช้เรือแทนรถ ใช้คลองแทนถนน มีสมญานามว่าเป็น “ราชินีแห่งทะเลเอเดรียติก” มีเกาะน้อยใหญ่กว่า 118 เกาะ และมีสะพานเชื่อมถึงกันกว่า 400 แห่ง ขึ้นฝั่งที่บริเวณซานมาร์โคศูนย์กลางของเกาะเวนิส



จากนั้นนำท่านเที่ยวชมความงามของเกาะเวนิส แวะ**ชมสะพานถอนหายใจ Bridge of Sighs** ที่ในอดีตเมื่อนักโทษเดินออกจากห้องพิพากษาไปสู่คุกจะมีโอกาสเห็นแสงสว่างและโลกภายนอกเป็นครั้งสุดท้ายระหว่างเดินผ่านช่องหน้าต่างที่สะพานนี้ซึ่งเชื่อมต่อกับ**วังดอดจ์ Doge’s Palace** อันเป็นสถานที่พำนักของเจ้าผู้ครองนครเวนิส มีนักโทษชื่อดังที่เคยเดินผ่านสะพานนี้มาแล้วคือ คาสโนว่านั่นเอง นำท่านถ่ายรูปบริเวณ**จัตุรัสซานมาร์โค** ที่นโปเลียนเคยกล่าวไว้ว่า “เป็นห้องนั่งเล่นที่สวยที่สุดในยุโรป” จัตุรัสถูกล้อมรอบด้วยอาเขตอันงดงาม รวมทั้ง**โบสถ์ซานมาร์โค** ที่มีโดมใหญ่ 5 โดม ตามแบบศิลปะไบแซนไทน์ จากนั้นอิสระให้ท่านได้มีเวลาเที่ยวชมเกาะอันแสนโรแมนติก เพื่อชมมนต์เสน่ห์แห่งนครเวนิส หรืออิสระช้อปปิ้งสินค้าของที่ระลึก อาทิเช่น เครื่องแก้วมูราโน่, หน้ากากเวนิส หรือนั่งจิบกาแฟในร้าน Café Florian ที่เปิดให้บริการมาตั้งแต่ปี ค.ศ.1720

ค่ำ **รับประทานอาหารค่ำ ณ ภัตตาคารอาหารพื้นเมือง (เมนูสปาเกตตี้หมึกดำ)**

สมควรแก่เวลานำท่านเดินทางกลับสู่ฝั่งแผ่นดินใหญ่ **Venice Mestre**

ที่พัก **นำท่านเข้าสู่ที่พัก MOVE HOTELS VENEZIA NORD หรือเทียบเท่า**

วันที่หก เวนิส เมสเตร้ – เวโรน่า - จัตุรัสเปียซซา เดลเล แอร์เบ -ซีร์มิโอเน – ทะเลสาบการ์ดา- มิลาน

เช้า **รับประทานอาหารเช้า ณ ห้องอาหารของโรงแรม**

นำท่านเดินทางสู่ **เมืองเวโรน่า Verona** เมืองใหญ่อันดับ 2 ของแคว้นเวเนโต้รองจากเวนิส ได้รับการขึ้นทะเบียนเป็นเมืองมรดกโลกทางวัฒนธรรมจากยูเนสโกเมื่อปี ค.ศ. 2000 อีกทั้งวิลเลียม เชกสเปียร์ นักกวี และนักเขียนบทละครชาวอังกฤษที่ได้รับการยกย่องว่าเป็นนักเขียนผู้ยิ่งใหญ่ของอังกฤษและของโลกยังใช้บรรยากาศและเรื่องราวความรักของหนุ่มสาวสองตระกูลในเวโรน่าแต่งละครโศกนาฏกรรมขึ้นเมื่อปี ค.ศ. 1595 เรื่องโรมิโอกับจูเลียต นำท่านเที่ยวชมอาคารบ้านเรือนสีสดใสสวยงามภายใน**จัตุรัสกลางเมืองจัตุรัสเปียซซา เดลเล แอร์เบ** ที่คึกคื้นมีชีวิตชีวา แวะถ่ายรูปกับ**โรงละครโรมันกลางแจ้ง Verona Arena** ที่มีขนาดใหญ่เป็นอันดับ 3 ของโลก สร้างขึ้นเมื่อตั้งแต่สมัยศตวรรษที่ 1 โดยมีลักษณะเช่นเดียวกับโคลอสเซียมในกรุงโรมเพียงแต่มีขนาดเล็กกว่า ซึ่งปัจจุบันยังคงมีการเปิดแสดงโอเปร่าหรือคอนเสิร์ตกลางแจ้งในสนามกีฬาอยู่เป็นประจำ



กลางวัน **รับประทานอาหารกลางวัน ณ ภัตตาคารอาหารจีน**

บ่าย นำท่านเดินทางสู่ **เมืองซีร์มิโอเน Sirmione** เมืองเก่าแก่ที่มีประวัติศาสตร์ยาวนานกว่า 2,000 ปี โดดเด่นด้วยทำเลที่ตั้งบนคาบสมุทรแคบ ๆ ที่ยื่นออกไปกลาง **ทะเลสาบการ์ดา Lake Garda** รายล้อมด้วยผืนน้ำสีฟ้าและทิวทัศน์ของขุนเขา สร้างบรรยากาศที่งดงามและโรแมนติกเป็นอย่างยิ่ง

นำท่านเที่ยวชมเมืองและถ่ายภาพด้านหน้า **ปราสาทสกาลิเจโรแห่งซีร์มิโอเน Scaliger Castle of Sirmione** ปราสาทเก่าแก่ที่สร้างขึ้นในปี ค.ศ. 1277 โดยตระกูลสกาลิเจรี (Scaliger) อันทรงอิทธิพลในอดีต ก่อนอิสระให้ท่านเดินเล่นชมเสน่ห์ของเมืองเก่าท่ามกลางตรอกหิน ร้านค้า ร้านของที่ระลึก และร้านไอศกรีมเจลาโต้ชื่อดัง ให้ท่านได้เลือกชิมรสชาติแบบต้นตำรับอิตาลีตามอัธยาศัย



ค่ำ **อิสระอาหารค่ำตามอัธยาศัย**

สมควรแก่เวลานำท่านเดินทางสู่**เมืองมิลาน Milan** เมืองที่ได้ชื่อว่าเป็นเมืองหลวงแห่งแฟชั่นของโลก

ที่พัก **นำท่านเข้าสู่ที่พัก UNA EXPO FIERA MILANO หรือเทียบเท่า**

วันที่เจ็ด มิลาน - Serravalle Outlet - มหาวิหารแห่งมิลาน – แกลเลอรี วิตโตรีโอ เอมานูเอลที่ 2 – สนามบินมิลาน

เช้า **รับประทานอาหารเช้า ณ ห้องอาหารของโรงแรม**

นำท่านเดินทางสู่ **Serravalle Outlet** เอ้าท์เล็ตขนาดใหญ่ในเครือแม็คอาร์เธอร์เกลน ให้เวลาท่านได้อิสระช้อปปิ้งสินค้าแบรนด์เนมมากมายที่ต่างนำมาจัดรายการ อาทิ เช่น Gucci, Bally, Hugo, Boss, Benetton, Burberry, Calvin Klein, Crocs, Geox, Lacoste, Nike, Oakley, Diesel, Samsonite และอื่นๆ อีกมากมาย

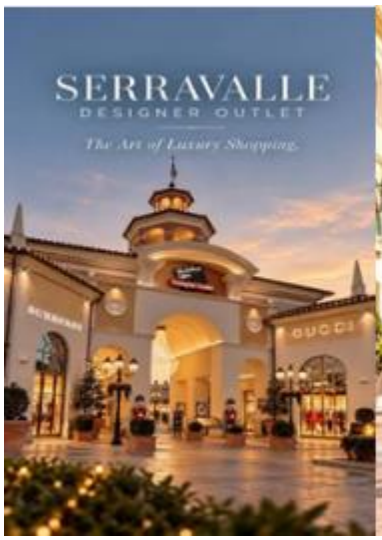



กลางวัน **อิสระอาหารกลางวันตามอัธยาศัย**

บ่าย เดินทางกลับสู่ตัว**เมืองมิลาน Milan** เมืองหลวงแห่งแฟชั่นและดีไซน์ของอิตาลี ศูนย์กลางทางศิลปะ วัฒนธรรม และสถาปัตยกรรมที่ผสมผสานความคลาสสิกเข้ากับความทันสมัยได้อย่างลงตัว นำท่านสู่ย่านจัตุรัสใจกลางเมืองมิลาน นำท่านชม **มหาวิหารแห่งเมืองมิลาน Duomo di Milano** ที่สร้างด้วยศิลปะแบบนีโอโกธิค ที่ผสมผสานกัน เป็นสถาปัตยกรรมแบบตะวันตก สมัยฟื้นฟูศิลปวิทยาการ ชม**แกลเลอรี วิคเตอร์ เอ็มมานูเอล Galleria Vittorio Emanuele II** ช้อปปิ้งมอลล์ที่สวยงามหรูหราและเก่าแก่ที่สุดในเมืองมิลาน **ชมอนุสาวรีย์ของกษัตริย์วิคเตอร์ เอ็มมานูเอลที่ 2** ผู้ริเริ่มการรวมชาติหัวเมืองต่างๆในอิตาลี และอนุสาวรีย์ของศิลปินชื่อดังในยุคเรเนซองส์อีก 1 ท่าน คือ ลิโอนาร์โด ดาร์วินซี่ ที่อยู่ในบริเวณด้านหน้าของโรงละครสกาล่า





18.00 น. **ได้เวลาอันสมควรนำเดินทางสู่สนามบินมิลาน** เพื่อให้ท่านมีเวลาในการทำการคืนภาษี (Tax Refund) และมีเวลาในการเลือกซื้อสินค้าในร้านค้าปลอดภาษีภายในสนามบิน

22.10 น. ออกเดินทางจากสนามบินมิลาน โดยสายการบิน **กาตาร์แอร์เวย์ (Qatar Airways)** เที่ยวบินที่ **QR118**

วันที่แปด สนามบินโดฮา – สนามบินสุวรรณภูมิ

05.55 น. เดินทางถึงสนามบินโดฮา ประเทศกาตาร์ เพื่อรอเปลี่ยนเครื่อง

09.10 น. ออกเดินทางสู่สนามบินสุวรรณภูมิ โดยสายการบิน**กาตาร์แอร์เวย์ (Qatar Airways)** เที่ยวบินที่ **QR826**

19.25 น. **เดินทางถึงสนามบินสุวรรณภูมิโดยสวัสดิภาพ.**

อัตราค่าบริการและเงื่อนไขรายการท่องเที่ยว

กำหนดวันเดินทาง	ผู้ใหญ่พัก 2-3 ท่าน ท่านละ	พักเดี่ยว เพิ่ม ท่านละ	ราคาทัวร์กรณีมีตั๋วเครื่องบินแล้ว (Join Land)	ราคาเด็กอายุไม่เกิน 11 ขวบ พักกับผู้ใหญ่ 2 ท่าน (ไม่เสริมเตียง)
11-18 ก.พ.70	69,900.-	10,900.-	45,900.-	59,900.-
15-22 ก.พ. 70	69,900.-	10,900.-	45,900.-	59,900.-
18-25 ก.พ.70	69,900.-	10,900.-	45,900.-	59,900.-
8-15 มี.ค. 70	69,900.-	10,900.-	45,900.-	59,900.-

ที่นั่งตั๋วชั้นธุรกิจ (Business class) เบื้องต้นชำระเพิ่มประมาณ 90,000 บาท ขึ้นไป

(ราคาตั๋วมีการเปลี่ยนแปลงกรุณาเช็คราคาและที่นั่งกับเจ้าหน้าที่ก่อน)

10 ท่านขึ้นไป พร้อมออกเดินทาง มีหัวหน้าทัวร์ดูแล

ราคาทัวร์ข้างต้นยังไม่รวมค่าทิปคนขับรถรวม 12 EUR/ท่าน/ทริป

ราคาทัวร์ข้างต้นยังไม่รวมค่าทิปหัวหน้าทัวร์ที่ดูแลคณะจากเมืองไทย 24 EUR/ท่าน/ทริป

โปรแกรมอาจจะมีการปรับเปลี่ยนตามความเหมาะสมของสภาพอากาศและฤดูกาล



อัตราค่าบริการรวม



ค่าบัตรโดยสารเครื่องบินชั้นประหยัด (Economy Class) ที่ระบุวันเดินทางไปกลับพร้อมคณะ
(ในกรณีมีความประสงค์อยู่ต่อจะต้องไม่เกินจำนวนวัน และ อยู่ภายใต้เงื่อนไขของสายการบิน)
รวมค่าภาษีสนามบินทุกแห่งตามรายการ
ข้อมูล ณ 29 เม.ย. 69



ค่าที่พักห้องละ 2-3 ท่าน
ตามโรงแรมที่ระบุไว้ในรายการ
หรือระดับเทียบเท่า



ค่าอาหาร ค่าเข้าชม และ
ค่ายานพาหนะทุกชนิด
ตามที่ระบุไว้ในรายการทัวร์ข้างต้น



ภาษีมูลค่าเพิ่ม 7%
(เฉพาะค่าบริการ)



ค่าน้ำหนักกระเป๋าเดินทางตามที่
สายการบินกำหนดไม่เกิน
25 กิโลกรัม / ท่าน



ค่าประกันอุบัติเหตุ
วงเงินสูงสุด 3 ล้านบาท
(แผน Worldwide Gold
รายละเอียดโปรดสแกนด้านข้าง
**เงื่อนไขตามกรมธรรม์ประกันภัย)*

อัตราค่าบริการไม่รวม



ค่าธรรมเนียมการจัดทำหนังสือเดินทาง



ค่าธรรมเนียม วีซ่าเชงเก้น (อิตาลี)
รวมค่าบริการยื่นวีซ่า
ยื่นกรุงเทพฯ : 6,900 บาท
ยื่นเชียงใหม่ / ภูเก็ต : 6,900 บาท
(อัพเดทข้อมูล ณ วันที่ 7 ม.ค.69)



ค่าทิปมัคคุเทศก์ท้องถิ่นและคนขับรถ
12 EUR / ท่าน / ทริป
ค่าทิปหัวหน้าทัวร์จากเมืองไทย
24 EUR / ท่าน / ทริป
(เด็กชำระทิปเท่ากับผู้ใหญ่)



ค่าน้ำหนักกระเป๋าเดินทางในกรณีที่เกินกว่าสายการบินกำหนด



ค่าใช้จ่ายส่วนตัว อาทิเช่นค่าเครื่องดื่มที่สั่งพิเศษ, ค่าโทรศัพท์, ค่าซักรีด, ค่าธรรมเนียมหนังสือเดินทาง, ค่าน้ำหนักเกินจากทางสายการบินกำหนด, ค่ารักษาพยาบาล กรณีเกิดการเจ็บป่วยจากโรคประจำตัว, ค่ากระเป๋าเดินทางหรือของมีค่าที่สูญหายในระหว่างการเดินทาง เป็นต้น

สำหรับท่านที่รับประทานอาหารพิเศษ อาหารเจ หรือไม่ทานเนื้อสัตว์ ไม่ทานหมู ไม่ทานไก่ และมีความจำเป็นให้ทางบริษัท จัดเตรียมอาหารไว้ให้ท่านเป็นพิเศษนอกเหนือจากที่กรุ๊ปจัดไว้ในรายการ ขอสงวนสิทธิ์ในการเรียกเก็บค่าใช้จ่ายเพิ่มเติมที่เกิดขึ้นตามจริง



ค่าธรรมเนียมน้ำมันและภาษีสนามบิน ในกรณีที่สายการบินมีการปรับขึ้นราคา ซึ่งลูกค้าต้องชำระส่วนต่างเพิ่ม
บริษัทฯ ขอสงวนสิทธิ์เรียกเก็บค่าบริการเพิ่ม กรณีที่สายการบินมีการปรับขึ้นค่าภาษีน้ำมัน และภาษีสนามบิน ก่อนเดินทาง ***ข้อมูล ณ 29 เม.ย. 69***



ค่าบริการยกกระเป๋าในโรงแรม ซึ่งท่านจะต้องดูแลกระเป๋าและทรัพย์สินด้วยตัวท่านเอง



เงื่อนไขการให้บริการ

01 กรุณาชำระเงินมัดจำท่านละ 40,000 บาท + ค่าวีซ่า 6,900 บาท (ค่ามัดจำ + ค่าวีซ่า ในกรณีที่ต้องการให้บริษัทยื่นวีซ่าให้)
** กรณียื่นวีซ่าอิตาลี ที่ศูนย์ยื่นวีซ่าเชียงใหม่ หรือ ศูนย์ยื่นวีซ่าภูเก็ต ชำระมัดจำท่านละ 40,000 + 6,900 บาท **
ในกรณีที่ต้องการให้บริษัทยื่นวีซ่าให้ ค่าวีซ่าจะต้องชำระเข้ามาพร้อมค่ามัดจำ
**** ข้อมูล ณ วันที่ 7 ม.ค.2569 ****

02 ส่งสำเนาหน้าหนังสือเดินทางของผู้ที่เดินทาง ที่มีอายุการใช้งานไม่น้อยกว่า 6 เดือน พร้อมกรอกข้อมูลส่วนตัวตามท้ายโปรแกรม เพื่อทำการจองคิวยื่นวีซ่า ภายใน 3 วันนับจากวันจอง

03 เมื่อได้รับการยืนยันว่ากรุ๊ปสามารถออกเดินทางได้ ผู้เดินทางกรุณาจัดเตรียมเอกสารสำหรับการยื่นขอวีซ่าให้ครบถ้วนและสอดคล้องกับประเภทวีซ่าที่สมัครโดยเอกสารทั้งหมดจะต้องอยู่ในระยะเวลาที่มีผลใช้บังคับและไม่หมดอายุ ณ วันที่ยื่นคำร้อง

04 หากท่านที่ต้องการออกตั๋วโดยสารภายในประเทศ (กรณีลูกค้าอยู่ต่างจังหวัด) ให้ท่านติดต่อเจ้าหน้าที่ก่อนออกบัตรโดยสารทุกครั้ง หากออกบัตรโดยสารโดยมิแจ้งเจ้าหน้าที่ หากมีการเปลี่ยนแปลงใดๆทางบริษัทขอสงวนสิทธิ์ไม่รับผิดชอบค่าใช้จ่ายที่เกิดขึ้น

05 การยื่นวีซ่าในแต่ละสถานทูตมีการเตรียมเอกสาร และมีขั้นตอนการยื่นวีซ่าไม่เหมือนกัน ทั้งแบบหมู่คณะและยื่น รายบุคคล (แสดงตน) ท่านสามารถสอบถามข้อมูลเพื่อประกอบการตัดสินใจก่อนการจองได้จากทางเจ้าหน้าที่

06 กรณีมีการดำเนินการจองคิวนัดหมายเพื่อยื่นวีซ่าแล้ว หรือระหว่างดำเนินการยื่นคำร้องวีซ่า หรือ วีซ่าได้รับการอนุมัติแล้ว หากคณะมีการยกเลิกการเดินทางในเวลาต่อมาด้วยกรณีใดๆ หรือเปลี่ยนแปลงการเดินทาง ค่าวีซ่าและค่าบริการไม่สามารถ Refund ได้ และผู้เดินทางทุกท่านจะต้องรับผิดชอบค่าใช้จ่ายด้านวีซ่าด้วยตัวท่านเอง

07 หากในคณะของท่านมีผู้ต้องการดูแลพิเศษ นั่งรถเข็น (Wheelchair), เด็ก, ผู้สูงอายุ, มีโรคประจำตัว หรือไม่สะดวกในการเดินทางท่องเที่ยวในระยะเวลาเกินกว่า 4-5 ชั่วโมงติดต่อกัน ท่านและครอบครัวต้องให้การดูแลสมาชิกภายในครอบครัวของท่านเอง เนื่องจากการเดินทางเป็นหมู่คณะ หัวหน้าทัวร์มีความจำเป็นต้องดูแลคณะทัวร์ทั้งหมด

เงื่อนไขค่าทัวร์ส่วนที่เหลือ

ทางบริษัทฯ ขอเก็บค่าทัวร์ส่วนที่เหลือ 45 วันก่อนการเดินทาง หากท่านไม่ผ่านการอนุมัติวีซ่าหรือยกเลิกการเดินทางโดยเหตุจำเป็น ทางบริษัทฯ ขอเก็บเฉพาะค่าใช้จ่ายที่เกิดขึ้นตามจริง

เงื่อนไขอื่นๆ

โปรดตรวจสอบหนังสือเดินทาง :
หนังสือเดินทางต้องมีอายุไม่ต่ำกว่า 6 เดือน หรือ 180 วัน ขึ้นไปก่อนการเดินทาง และต้องมีหน้ากระดาษอย่างต่ำ 6 หน้า
หมายเหตุ : สำหรับผู้เดินทางที่อายุไม่ถึง 18 ปี และไม่ได้เดินทางกับบิดา มารดา ต้องมีจดหมายยินยอมให้บุตรเดินทางไปต่างประเทศจากบิดาหรือมารดาแนบมาด้วย

รายการทัวร์อาจมีการปรับเปลี่ยนหรือยกเลิกตามสภาพอากาศและความเหมาะสม โดยคำนึงถึงความปลอดภัยของผู้เดินทางเป็นหลัก โดยไม่จำเป็นต้องแจ้งให้ทราบล่วงหน้า



เงื่อนไข การยกเลิก

การแจ้งยกเลิกการเดินทาง

หากต้องการยกเลิกหรือเลื่อนการเดินทาง ผู้จอง (หรือผู้มีชื่อในเอกสารการจอง) ต้องแจ้งเป็นลายลักษณ์อักษรโดยเลือกวิธีใดวิธีหนึ่งดังนี้

- อีเมลถึงบริษัทฯ
- ลงนามในเอกสารยกเลิกที่บริษัทฯ

(ทางบริษัทฯ ไม่รับแจ้งผ่านทางโทรศัพท์ทุกกรณี)



การขอรับเงินคืน

ผู้จองต้องยื่นคำขอเป็นลายลักษณ์อักษร พร้อมเอกสารดังต่อไปนี้

- หลักฐานการชำระเงิน
- สำเนาหน้าสมุดบัญชีธนาคารสำหรับรับเงินคืน
- หนังสือมอบอำนาจ (กรณีมอบอำนาจ)



บริษัทฯ จะดำเนินการคืนเงินตาม ประกาศคณะกรรมการธุรกิจนำเที่ยวและมัคคุเทศก์ เรื่อง หลักเกณฑ์การจ่ายเงินค่าบริการคืนให้แก่นักท่องเที่ยว พ.ศ. 2563

ยกเลิกก่อนเดินทาง 30 วันขึ้นไป
(ไม่นับวันเดินทาง)

คืนเงินค่าทัวร์
หลังหักค่าใช้จ่ายที่เกิดขึ้นจริง

ยกเลิกก่อนเดินทาง 15-29 วัน
(ไม่นับวันเดินทาง)

คืนเงิน 50% ของค่าทัวร์
หลังหักค่าใช้จ่ายที่เกิดขึ้นจริง

ยกเลิกก่อนเดินทางน้อยกว่า 15 วัน
(ไม่นับวันเดินทาง)

บริษัทฯ ขอสงวนสิทธิ์
ไม่คืนเงินค่าทัวร์

กรณีไม่ใช้บริการบางรายการ

หากผู้เดินทางงดใช้บริการ สถานที่ หรือรายการใดรายการหนึ่ง บริษัทฯ จะถือว่าท่านสละสิทธิ์ และไม่สามารถเรียกร้องเงินคืนสำหรับรายการดังกล่าวได้ทุกกรณี

กรณีถูกปฏิเสธการเข้า - ออกประเทศ

หากหน่วยงานตรวจคนเข้าเมืองปฏิเสธการเดินทาง บริษัทฯ ขอสงวนสิทธิ์ ไม่คืนค่าทัวร์ทุกกรณี
หมายเหตุ : การอนุญาตให้เดินทางเข้า-ออกประเทศเป็นดุลยพินิจของเจ้าหน้าที่ตรวจคนเข้าเมือง ผู้เดินทางต้องรับผิดชอบคุณสมบัติและเอกสารของตนเอง บริษัทฯ ไม่สามารถแทรกแซงหรือรับรองผลการพิจารณาได้

ค่าใช้จ่ายที่เกิดขึ้นจริง ได้แก่

ค่าใช้จ่ายในการเตรียมการเดินทาง เช่น ค่ามัดจำตั๋วเครื่องบิน ค่าบริการภาคพื้นในต่างประเทศ และค่าใช้จ่ายอื่นที่เกี่ยวข้อง



สำคัญ โปรดอ่านเงื่อนไขที่ท่านควรทราบ

ข้อมูลสำคัญเกี่ยวกับสายการบิน

- **ที่นั่ง**บนเครื่องบินจัดโดยสายการบินแบบอัตโนมัติ ผู้โดยสารไม่สามารถเลือกหรือรับประกันว่าจะได้นั่งติดกันได้
- **ที่นั่ง Long Leg** อยู่ที่แถวหน้าหรือบริเวณประตูฉุกเฉิน สงวนสิทธิ์ให้เฉพาะผู้มีคุณสมบัติตามเกณฑ์ เช่น ร่างกายแข็งแรง และอยู่ในดุลยพินิจของเจ้าหน้าที่เช็กอินเท่านั้น
- **บริษัทฯ ได้ชำระมัดจำค่าตั๋วแล้ว** หากยกเลิกทัวร์ บริษัทฯ ขอสงวนสิทธิ์ไม่คืนค่ามัดจำ (ประมาณ 1,000–10,000 บาท แล้วแต่สายการบินและช่วงเวลา)
- ในกรณีที่บริษัทฯ มีความจำเป็นที่จะดำเนินการออกบัตรโดยสารประเภทหมู่คณะ**ก่อนที่ผลวีซ่าของท่านจะออก** อันเนื่องมาจากข้อกำหนดของสายการบิน (มิเช่นนั้นจะไม่ได้รับการยืนยันที่นั่ง) หากวีซ่าไม่ได้รับการอนุมัติ บริษัทฯ ขอสงวนสิทธิ์ในการหักค่าใช้จ่ายของตั๋วกรุ๊ปตามที่เกิดขึ้น

ทางบริษัทฯ ไม่รับผิดชอบค่าใช้จ่ายตั๋วเครื่องบินภายในประเทศทุกกรณี

หากเดินทางจากต่างจังหวัด ค่าเดินทาง เช่น ตั๋วเครื่องบิน รถไฟ รถทัวร์ และที่พัก ไม่รวมในรายการทัวร์ และหากเที่ยวบินภายในประเทศเปลี่ยนแปลง ยกเลิก หรือมีเหตุสุดวิสัย บริษัทฯ ไม่รับผิดชอบค่าใช้จ่ายส่วนนี้

ข้อมูลสำคัญเกี่ยวกับโรงแรมที่พัก

- **ห้องไม่ติดกัน** เนื่องจากแปลนห้องแต่ละโรงแรมต่างกัน ห้องพักแต่ละประเภทอาจอยู่คนละอาคาร หรือห้องไม่ติดกันได้
- **ห้องแบบ 3 ท่าน** บางโรงแรมอาจไม่มี แต่ใช้เตียงใหญ่กับเตียงพับเสริมหรือโซฟาเบดแทน หรือแยกเป็น ห้องเตียงคู่ 1 ห้องและห้องพักเดี่ยว 1 ห้อง
- **แอร์** โรงแรมในยุโรปมักไม่มีเครื่องปรับอากาศ เนื่องจากสภาพอากาศเย็น
- **หากมีงานพิเศษในพื้นที่** เช่น ประชุมนานาชาติ Trade fair, เทศกาล ทำให้โรงแรมราคาเพิ่มและเต็ม บริษัทฯ ขอสงวนสิทธิ์ปรับหรือย้ายเมืองตามความเหมาะสม”
- **โรงแรมแบบ Traditional** ในยุโรป ห้องเดี่ยวมักมีขนาดกะทัดรัด อาจไม่มีอ่างอาบน้ำ และลักษณะห้องแตกต่างกันตามการออกแบบ

ตัวอย่างประเภทห้องพัก *เป็นเพียงตัวอย่างเพื่อให้เห็นภาพสำหรับประเภทห้องในแบบต่างๆ





ข้อมูลเบื้องต้นในการเตรียมเอกสารยื่นวีซ่าและการยื่นวีซ่า

01 การพิจารณาวีซ่าเป็นดุลยพินิจของสถานทูต มิใช่บริษัททัวร์ การเตรียมเอกสารที่ดีและถูกต้องจะช่วยให้การพิจารณาของสถานทูตง่ายขึ้น

02 กรณีท่านใดต้องใช้พาสปอร์ตเดินทางในช่วงระหว่างยื่นวีซ่า หรือ ก่อนเดินทางกับทางบริษัทฯ ท่านต้องแจ้งให้ทางบริษัทฯ ทราบล่วงหน้าเพื่อวางแผนในการขอวีซ่าของท่าน ซึ่งบางสถานทูตใช้เวลาในการพิจารณาวีซ่าที่ค่อนข้างนานและอาจไม่สามารถดึงเล่มออกมาระหว่างการพิจารณาอนุมัติวีซ่าได้

03 สำหรับผู้เดินทางที่ศึกษาหรือทำงานอยู่ต่างประเทศ จะต้องดำเนินเรื่องการขอวีซ่าด้วยตนเองในประเทศที่ตนพำนักหรือศึกษาอยู่เท่านั้น

04 หนังสือเดินทางต้องมีอายุไม่ต่ำกว่า 6 เดือน โดยนับวันเริ่มเดินทางออกนอกประเทศ หากนับแล้วต่ำกว่า 6 เดือน ผู้เดินทางต้องไปยื่นคำร้องขอทำหนังสือเดินทางเล่มใหม่ และกรุณาเตรียมหนังสือเดินทางเล่มเก่า ให้กับทางบริษัทฯ ด้วย เนื่องจากประวัติการเดินทางของท่านจะเป็นประโยชน์อย่างยิ่งในการยื่นคำร้องขอวีซ่า และจำนวนหน้าหนังสือเดินทางต้องเหลือว่างสำหรับติดวีซ่าไม่ต่ำกว่า 3 หน้า

05 ท่านที่ใส่ปกหนังสือเดินทางกรุณาถอดออก หากมีการสูญหาย บริษัทฯ จะไม่รับผิดชอบต่อปกหนังสือเดินทางนั้นๆ และพาสปอร์ตถือเป็นหนังสือของทางราชการ ต้องไม่มีรอยฉีกขาด หรือ การขีดเขียน หรือ แต่งเติมใดๆ ในเล่ม

06 ในกรณีที่บริษัทฯ มีความจำเป็นที่จะดำเนินการออกตั๋วกรุ๊ปก่อนทราบผลวีซ่าของท่าน อันเนื่องมาจากข้อกำหนดของสายการบิน (มิเช่นนั้นจะไม่ได้รับการยืนยันที่นั่ง) หากวีซ่าไม่ได้รับการอนุมัติ บริษัทฯ ขอสงวนสิทธิ์ในการหักค่าใช้จ่ายของตั๋วกรุ๊ปตามที่เกิดขึ้น

?! หากท่านเคยถูกปฏิเสธการขอวีซ่ามาก่อน กรุณาแจ้งเจ้าหน้าที่ทัวร์ให้รับทราบตั้งแต่ที่ท่านทำการจองทัวร์เข้ามา เพื่อดำเนินการแก้ไขในการขอวีซ่าในครั้งนี้ มิฉะนั้นหากท่านไม่แจ้งให้ทราบ อาจจะมีผลเสียต่อการขอวีซ่าของท่านในครั้งนี้

*** กรุณาอย่ายึดติดกับวิธีการยื่นขอวีซ่าที่เคยใช้ในอดีต เนื่องจากสถานทูตมีการปรับเปลี่ยนข้อกำหนดและเอกสารประกอบการยื่นอย่างต่อเนื่อง**

โปรดทราบ

การพิจารณาอนุมัติวีซ่าและระยะเวลาการพิจารณาขึ้นอยู่กับสถานทูตฯ เท่านั้น

บริษัทฯ ทำหน้าที่เป็นเพียงผู้ประสานงานในการจัดรวบรวมเอกสารและทำการนัดหมายให้เท่านั้น ไม่สามารถแทรกแซงหรือเร่งรัดกระบวนการพิจารณาวีซ่าของสถานทูตฯได้

หากท่านไม่ได้รับการอนุมัติวีซ่า และ มีค่าใช้จ่ายต่างๆที่เกิดขึ้นจริง
เช่น ค่าตั๋วเครื่องบิน โรงแรมที่พัก ค่าเข้าชมสถานที่ ค่าวีซ่า ฯลฯ

ทางบริษัทฯ ขอสงวนสิทธิ์ในการคืนเงิน

ซึ่งทางบริษัทฯ ถือได้ว่าท่านได้รับทราบแล้วเมื่อทำการกรอกข้อมูลส่วนตัวและส่งกลับให้ทางบริษัทฯ



เอกสารประกอบการขอวีซ่า (อิตาลี)

ข้อมูลสำคัญเบื้องต้น

- **ระยะเวลาดำเนินการ :** ใช้เวลาทำการอนุมัติวีซ่านับจากวันยื่นประมาณ 7-15 วันทำการ
- **สถานที่ยื่นวีซ่า :** ศูนย์ยื่นวีซ่า VFS Global ออลซีซันส์เพลส (All Season Place) อาคาร CRC Tower ชั้น 3
- **ข้อควรระวัง** : ในระหว่างยื่นวีซ่าเข้าสถานทูตแล้ว ไม่สามารถดึงเล่มออกมาก่อนได้

หากท่านเคยโดนปฏิเสธการขอวีซ่ามาก่อน กรุณาแจ้งเจ้าหน้าที่ทัวร์ให้รับทราบตั้งแต่ที่ท่านทำการจองทัวร์เข้ามา เพื่อทำการแก้ไขในการขอวีซ่าในครั้งนี้ มิฉะนั้นหากท่านไม่แจ้งให้ทราบอาจเป็นผลเสียต่อท่านในครั้งนี้

ผู้เดินทางกรุณาอย่ายึดติดกับการยื่นขอวีซ่าในอดีต เพราะสถานทูตมีการเปลี่ยนแปลงกฎและการขอวีซ่าของเอกสารการยื่นอยู่ตลอด

รายการเอกสารที่ต้องเตรียม (Documents Checklist)

1. เอกสารส่วนตัว (Personal Documents)

- หนังสือเดินทาง (Passport): เล่มปัจจุบันต้องมีอายุเหลือไม่น้อยกว่า 6 เดือน นับจากวันกลับ มีหน้าว่างอย่างน้อย 2 หน้า และไม่ชำรุด (เปียก ฉีก ขาด ขีดเขียน ประทับตราสถานที่ท่องเที่ยว)
- หนังสือเดินทางเล่มเก่า: ใช้ในกรณีที่มีวีซ่าเชงเก้นในเล่มไม่เกิน 5 ปี
- รูปถ่าย พื้นหลังสีขาว ขนาด 3.5 x 4.5 ซม. จำนวน 2 ใบ
- สำเนาทะเบียนบ้าน / ทะเบียนสมรส / ทะเบียนหย่า / ใบเปลี่ยนชื่อ-นามสกุล / ใบมรณะบัตร

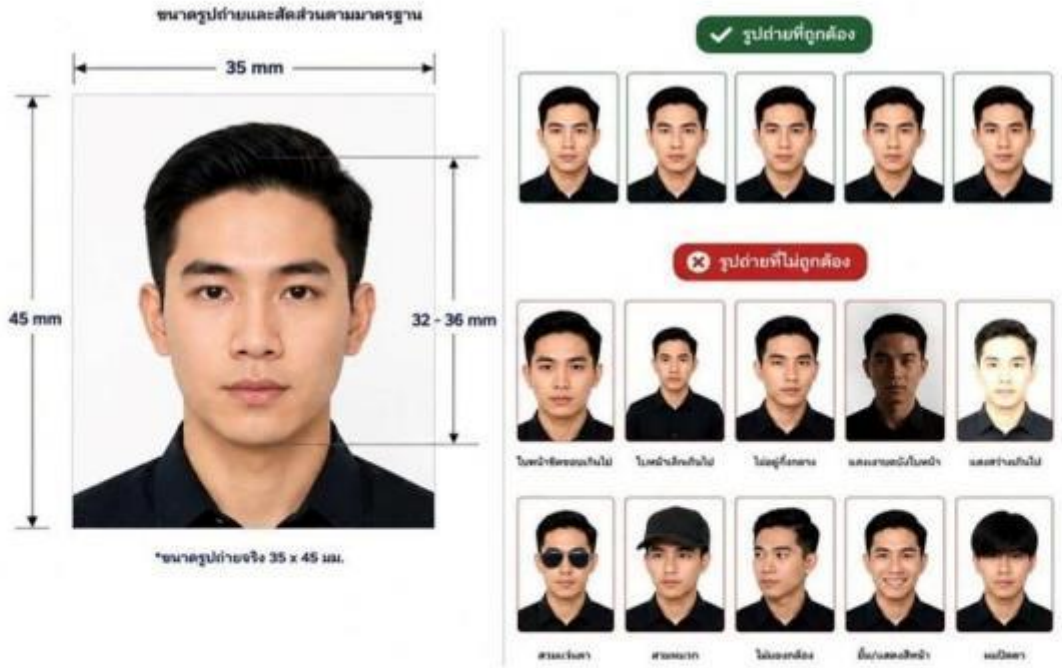

แบบฟอร์มข้อมูลสำหรับกรอกยื่นวีซ่าเชงเก้น

(กรุณากรอกข้อมูลให้ครบถ้วนตามความเป็นจริงทุกข้อ เนื่องจากจะมีผลต่อการพิจารณาวีซ่า)

ข้อมูลส่วนบุคคล (Personal Information)

1. ชื่อ - นามสกุล (ภาษาไทย): .....
2. ชื่อ - นามสกุล (ภาษาอังกฤษ): .....
3. นามสกุลตอนเกิด (ภาษาอังกฤษ): .....
4. วัน/เดือน/ปีเกิด (ค.ศ.) : ..... สถานที่เกิด (จังหวัด): .....

ประเทศ: .....

5. สัญชาติปัจจุบัน: ..... สัญชาติโดยกำเนิด (หากต่างจากปัจจุบัน) : .....
6. เพศ: [ ] ชาย [ ] หญิง
7. สถานภาพ: [ ] โสด [ ] แต่งงาน (จดทะเบียน) [ ] แต่งงาน (ไม่จดทะเบียน) [ ] หย่า [ ] แยกกันอยู่
   [ ] หม้าย [ ] อื่นๆ .....

ข้อมูลการติดต่อ (Contact Information)

8. ที่อยู่ปัจจุบัน : .....
   รหัสไปรษณีย์ : .....
9. E-MAIL (ต้องระบุ) : ..... เบอร์มือถือ (ต้องระบุ) : .....

ข้อมูลผู้ปกครอง (กรณีผู้สมัครอายุต่ำกว่า 18 ปี)

10. ชื่อและที่อยู่ผู้ปกครอง : .....
    รหัสไปรษณีย์ : .....

ข้อมูลการทำงาน / การศึกษา (Employment / Education Information)

11. อาชีพปัจจุบัน (ระบุรายละเอียด) : .....
12. ชื่อบริษัท/ร้านค้า หรือ สถาบันการศึกษา : .....
    ที่อยู่ : .....
    รหัสไปรษณีย์ : .....เบอร์มือถือ (ต้องระบุ) : .....

ข้อมูลประวัติวีซ่าและการเดินทาง (Visa History)

13. เคยได้รับวีซ่าเชงเก้นในระยะเวลา 3 ปีที่ผ่านมาหรือไม่ :
    [ ] ไม่เคย [ ] เคยได้ (ใช้ได้ตั้งแต่วันที่ ..... ถึงวันที่ .....)

กรณีเคยมีวีซ่าเชงเก้น รบกวนถ่ายสำเนาหน้าวีซ่าเชงเก้น และ ตราประทับเข้าออกทุกฉบับแนบมาด้วย

14. เคยถูกพิมพ์ลายนิ้วมือเพื่อการขอวีซ่าเชงเก้นก่อนหน้านี้หรือไม่ :
    [ ] ไม่เคย [ ] เคยได้ (ระบุวันที่ หากทราบ : .....)
15. ท่านเคยถูกปฏิเสธวีซ่าก่อนหน้านี้หรือไม่ :
    [ ] ไม่เคย [ ] เคยได้ (ประเทศและเหตุผล : .....)

การสนับสนุนค่าใช้จ่าย (Financial Support)

16. การออกค่าใช้จ่าย: [ ] ออกค่าใช้จ่ายเอง [ ] ท่านอื่นออกให้
(หากให้ท่านอื่นออกให้ ต้องเป็นผู้มีสายเลือดเดียวกัน ระบุชื่อ-สกุล และความสัมพันธ์) :

.....

หมายเหตุ (Important Notes)

การอนุมัติวีซ่าเป็นดุลพินิจของทางสถานทูต ทางบริษัทไม่มีส่วนเกี่ยวข้องใดๆ ทั้งสิ้น
ทั้งนี้บริษัทเป็นเพียงตัวกลางและคอยบริการอำนวยความสะดวกให้แก่ผู้เดินทางเท่านั้น

รายการเอกสารที่ต้องเตรียม (Documents Checklist)

2. หลักฐานการเงิน (Financial Documents)

คำแนะนำ: ควรใช้บัญชีที่มีความเคลื่อนไหวทุกเดือน ไม่ควรนำเงินก้อนใหญ่เข้าบัญชีก่อนยื่นวีซ่าอย่างกะทันหัน สถานทูตไม่รับพิจารณาบัญชีติดลบ, ฝากประจำ, กระแสรายวัน, สหกรณ์, พันธบัตร, กองทุน และสลากออมสิน

- กรณีออกค่าใช้จ่ายเอง: Bank Statement บัญชีออมทรัพย์ทั่วไป ย้อนหลัง 3 เดือน ออกโดยธนาคาร (แนะนำให้ฝาก/ถอนก่อนขอ Statement 1-2 วัน เพื่อให้อัปเดตไม่เกิน 7 วัน)
- กรณีมีผู้ออกค่าใช้จ่ายให้: สำเนา Bank Statement บัญชีออมทรัพย์ ย้อนหลัง 3 เดือน ของผู้ที่ออกค่าใช้จ่ายให้ พร้อมเอกสารพิสูจน์ความสัมพันธ์ เช่น สูติบัตร, ทะเบียนบ้าน

3. หลักฐานการทำงานหรือการศึกษา (Employment / Education Documents)

- **เจ้าของกิจการ :** หนังสือรับรองการจดทะเบียนบริษัท (DBD) ระบุชื่อผู้เดินทาง อายุไม่เกิน 3 เดือน หรือ สำเนาใบทะเบียนการค้า
- **กิจการไม่จดทะเบียน :** จดหมายชี้แจงกิจการที่ทำ พร้อมภาพถ่ายร้าน, สัญญาเช่า หรือ โฉนดที่ดิน
- **พนักงานบริษัท :** หนังสือรับรองการทำงาน ขอเป็นภาษาอังกฤษ (ระบุตำแหน่ง, เงินเดือน, วันเริ่มงาน) มีอายุไม่เกิน 1 เดือน ชื่อ-สกุลต้องตรงตามหน้าพาสปอร์ต
  ใช้คำว่า " TO WHOM IT MAY CONCERN "แทนชื่อสถานทูตที่ยื่น
- **นักเรียน/นักศึกษา :** ใช้หนังสือรับรองการเรียนที่ออกจากสถาบันที่กำลังศึกษาอยู่ ขอเป็นภาษาอังกฤษ มีอายุไม่เกิน 1 เดือน ชื่อ-สกุลต้องตรงตามหน้าพาสปอร์ต

4. กรณีพิเศษ (Special Cases)

- กรณีเด็กอายุต่ำกว่า 18 ปี : ใช้สำเนาสูติบัตร และบิดา-มารดาต้องมายื่นวีซ่าพร้อมเด็กเพื่อลงชื่อรับรอง
  - หากไม่ได้เดินทางพร้อมบิดามารดา หรือไปกับคนใดคนหนึ่ง: ต้องมีหนังสือยินยอมจากอำเภอ/เขต พร้อมสำเนาบัตรประชาชน/พาสปอร์ตของบิดามารดา
  - บิดามารดาหย่าร้าง : ใช้สำเนาใบหย่าที่ระบุผู้มีอำนาจปกครองบุตร
- กรณีพำนัก/ศึกษา/ทำงาน ในต่างประเทศ หรือถือพาสปอร์ตต่างชาติ: ต้องแจ้งเจ้าหน้าที่ทันที เนื่องจากมีข้อกำหนดเพิ่มเติมจากสถานทูต

เอกสารยื่นวีซ่าอาจมีการปรับเปลี่ยนและขออัปเดตเพิ่มเติมได้ทุกเวลา หากทางสถานทูตขอข้อมูลเพิ่มเติม



โปรดทราบ...

การพิจารณาอนุมัติวีซ่าและระยะเวลาการพิจารณาขึ้นอยู่กับสถานทูตฯ เท่านั้น

บริษัทฯ ทำหน้าที่เป็นเพียงผู้ประสานงานในการจัดรวบรวมเอกสารและทำการนัดหมายให้เท่านั้น
ไม่สามารถแทรกแซงหรือเร่งรัดกระบวนการพิจารณาวีซ่าของสถานทูตฯ ได้

หากท่านไม่ได้รับการอนุมัติวีซ่า และ มีค่าใช้จ่ายต่างๆ ที่เกิดขึ้นจริง
เช่น ค่าตั๋วเครื่องบิน โรงแรมที่พัก ค่าเข้าชมสถานที่ ค่าวีซ่า ฯลฯ

ทางบริษัทฯ ขอสงวนสิทธิ์ในการคืนเงิน

ซึ่งทางบริษัทฯ ถือได้ว่าท่านได้รับทราบแล้วเมื่อทำการกรอกข้อมูลส่วนตัวและส่งกลับให้ทางบริษัทฯ